

Nova descoberta de hidrocarbonetos em águas profundas no pré-sal da Bacia de Campos

Rio de Janeiro, 13 de abril de 2026 – A Petróleo Brasileiro S.A. – Petrobras identificou a presença de hidrocarbonetos no pré-sal da Bacia de Campos, em poço exploratório perfurado no Setor SC-AP4 da Bacia de Campos, bloco C-M-477. O poço 1-BRSA-1404DC-RJS está localizado a 201 km da costa do estado do Rio de Janeiro, em profundidade d'água de 2.984 metros.

O intervalo portador de hidrocarbonetos foi constatado através de perfis elétricos, indícios de gás e amostragem de fluido. As amostras posteriormente seguirão para análises laboratoriais, que permitirão caracterizar as condições dos reservatórios e fluidos encontrados, possibilitando a continuidade da avaliação do potencial da área. A perfuração do poço foi concluída de maneira segura, em respeito ao meio ambiente e às pessoas.

A atuação da Petrobras no bloco C-M-477, na Bacia de Campos, está alinhada à estratégia de recomposição das reservas de petróleo e gás por meio da atuação em áreas de fronteira exploratória, em parceria com outras empresas, assegurando o atendimento à demanda nacional de energia durante a transição energética.

A Petrobras é operadora do bloco C-M-477 (participação de 70%), em parceria com a bp (participação de 30%). O bloco é oriundo da 16ª Rodada de Licitações da ANP, em regime de concessão.

www.petrobras.com.br/ri

Para mais informações:

PETRÓLEO BRASILEIRO S.A. – PETROBRAS | Relações com Investidores

E-mail: petroinvest@petrobras.com.br/acionistas@petrobras.com.br

Av. Henrique Valadares 28 – 9º andar – 20031-030 – Rio de Janeiro, RJ

Tel.: 55 (21) 3224-1510/9947

Este documento pode conter previsões segundo o significado da Seção 27A da Lei de Valores Mobiliários de 1933, conforme alterada (Lei de Valores Mobiliários) e Seção 21E da Lei de Negociação de Valores Mobiliários de 1934 conforme alterada (Lei de Negociação) que refletem apenas expectativas dos administradores da Companhia. Os termos: “antecipa”, “acredita”, “espera”, “prevê”, “pretende”, “planeja”, “projeta”, “objetiva”, “deverá”, bem como outros termos similares, visam a identificar tais previsões, as quais, evidentemente, envolvem riscos ou incertezas, previstos ou não, pela Companhia. Portanto, os resultados futuros das operações da Companhia podem diferir das atuais expectativas, e, o leitor não deve se basear exclusivamente nas informações aqui contidas.

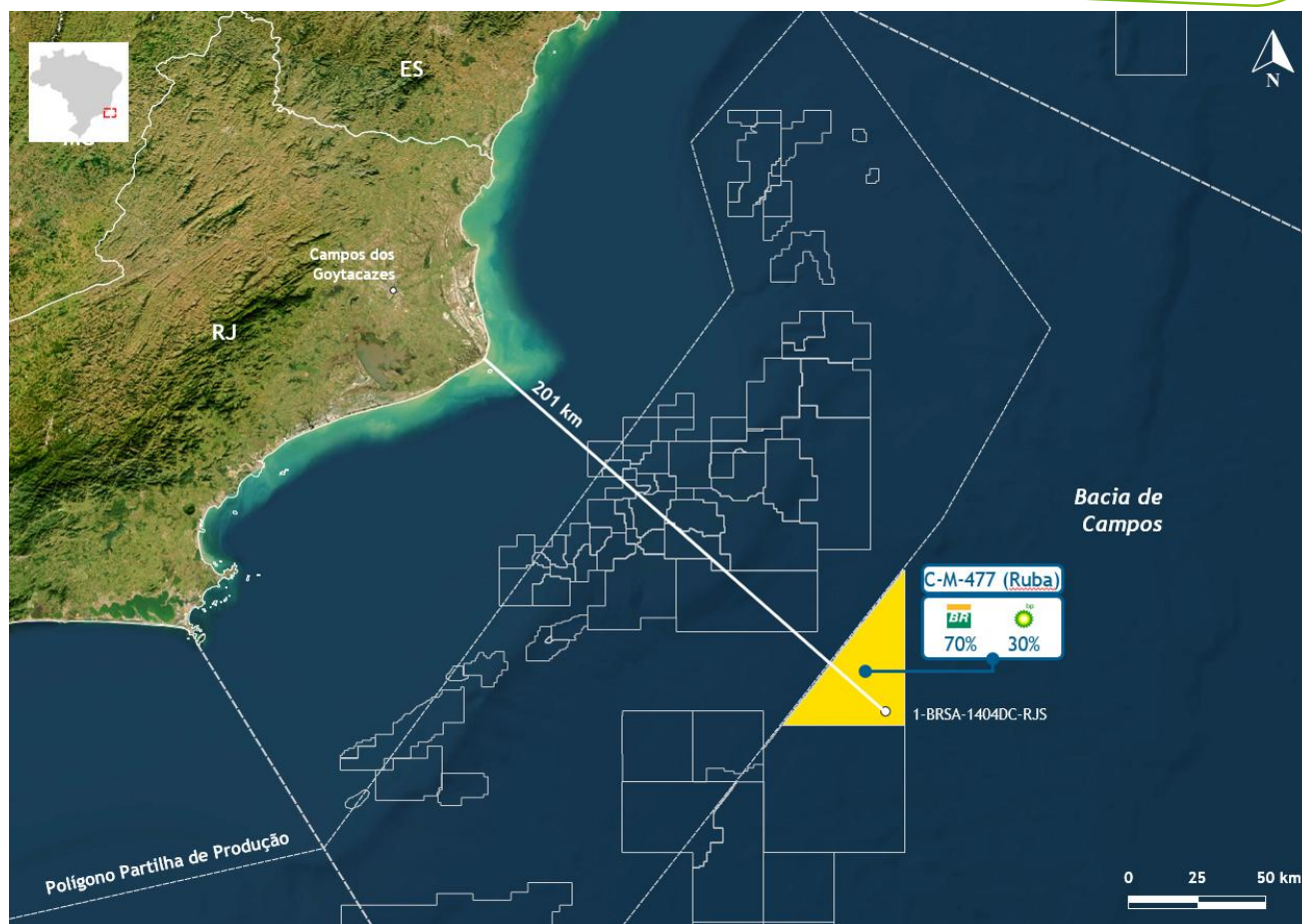

Mapa sinaliza o local da descoberta na Bacia de Campos

www.petrobras.com.br/ri

Para mais informações:

PETRÓLEO BRASILEIRO S.A. – PETROBRAS | Relações com Investidores

E-mail: petroinvest@petrobras.com.br/acionistas@petrobras.com.br

Av. Henrique Valadares 28 – 9º andar – 20031-030 – Rio de Janeiro, RJ

Tel.: 55 (21) 3224-1510/9947

Este documento pode conter previsões segundo o significado da Seção 27A da Lei de Valores Mobiliários de 1933, conforme alterada (Lei de Valores Mobiliários) e Seção 21E da Lei de Negociação de Valores Mobiliários de 1934 conforme alterada (Lei de Negociação) que refletem apenas expectativas dos administradores da Companhia. Os termos: “antecipa”, “acredita”, “espera”, “prevê”, “pretende”, “planeja”, “projeta”, “objetiva”, “deverá”, bem como outros termos similares, visam a identificar tais previsões, as quais, evidentemente, envolvem riscos ou incertezas, previstos ou não, pela Companhia. Portanto, os resultados futuros das operações da Companhia podem diferir das atuais expectativas, e, o leitor não deve se basear exclusivamente nas informações aqui contidas.