

Apresentação de resultados **IT25**



WEBINAR EM PORTUGUÊS



**TERRA
SANTA**



Mercado



Desempenho do câmbio e soja

(Jan/24 a Mar/25)

COTAÇÃO (USD/BRL)

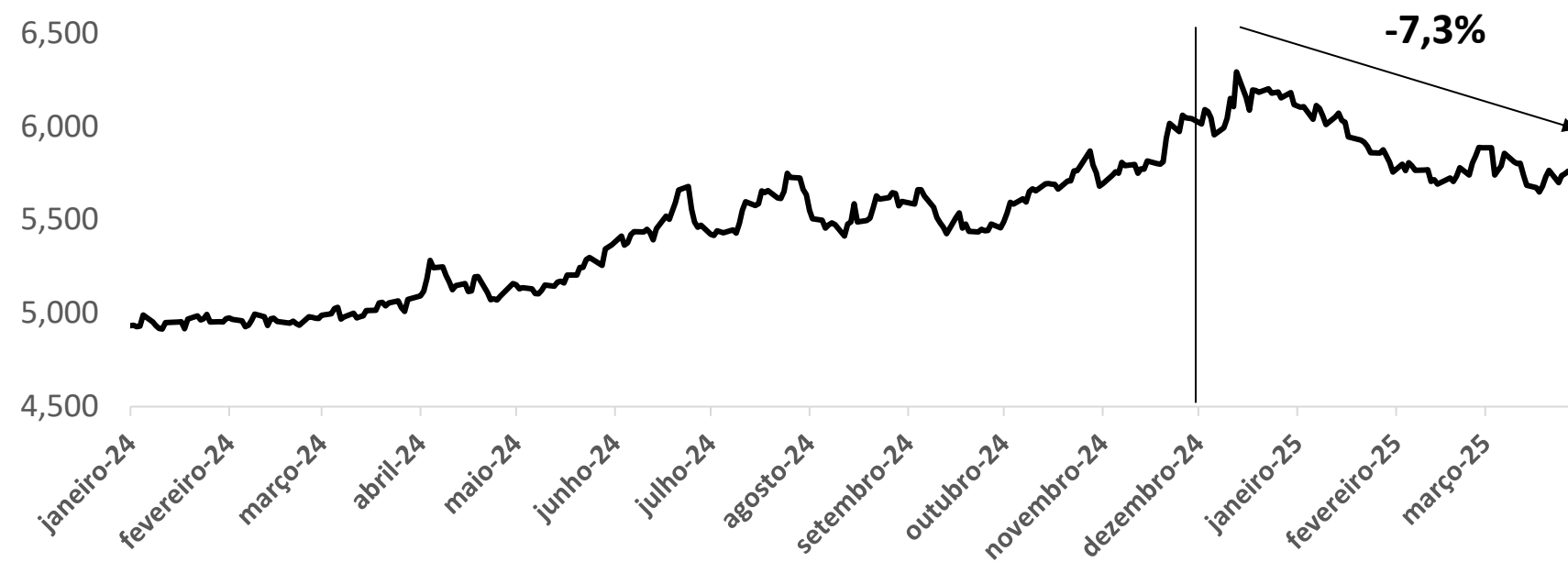

Preço CBOT (cents/bushel)

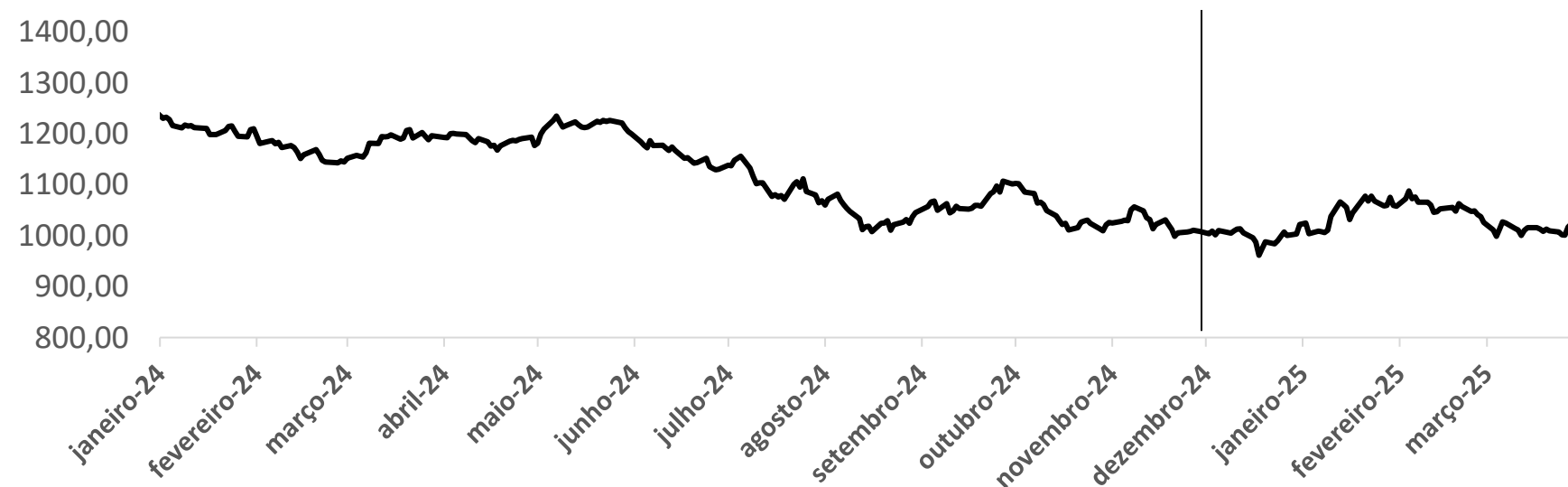

Preço saca soja (em BRL)

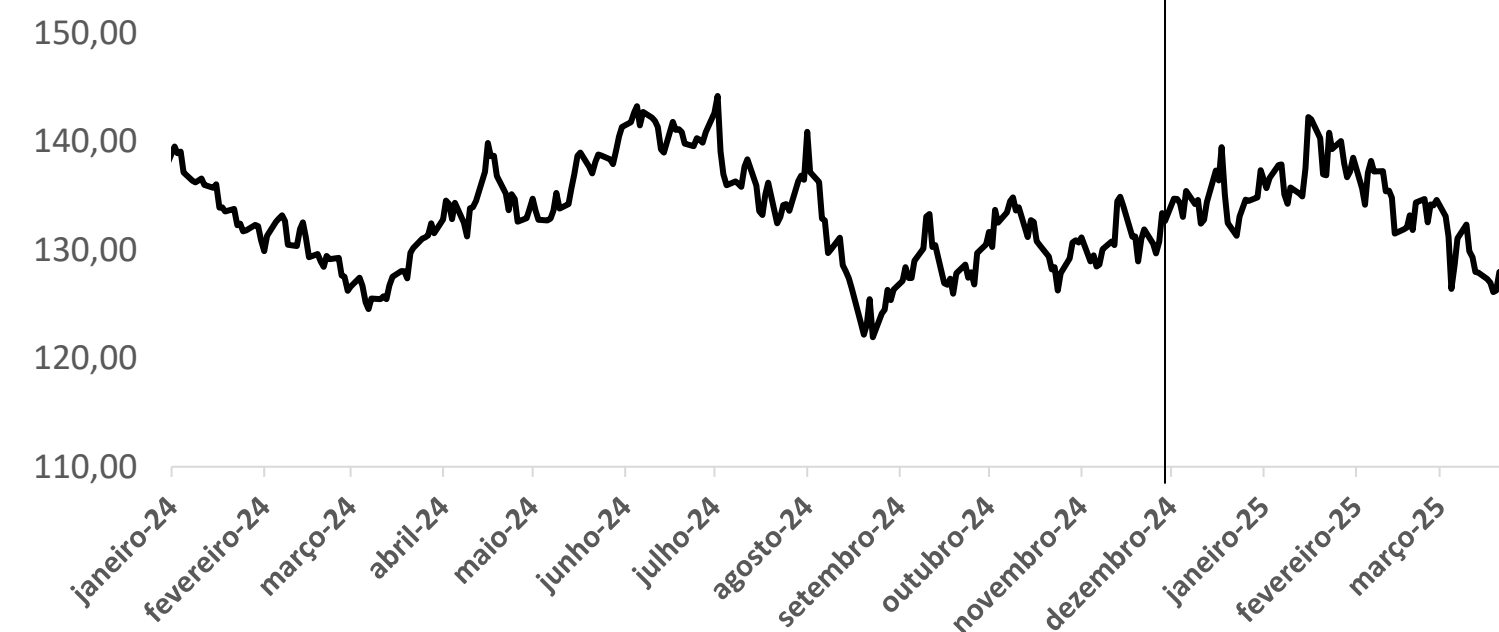



Estratégia de Proteção



ESTRATÉGIA DE PROTEÇÃO

Primeiros passos na proteção da nossa receita ano safra 2025/2026

NDFs SAFRA 2025/2026

Operações NDF Dólares Americanos			
ANO/ SAFRA	Volume (mil USD)	% de hedge	BRL/USD
2025/2026	3.000	19,5%	6,34

Operações NDF CBOT			
ANO/ SAFRA	Volume (ton)	% de hedge	Preço (USD/bu)
2025/2026	0 tons	0,00%	00,00

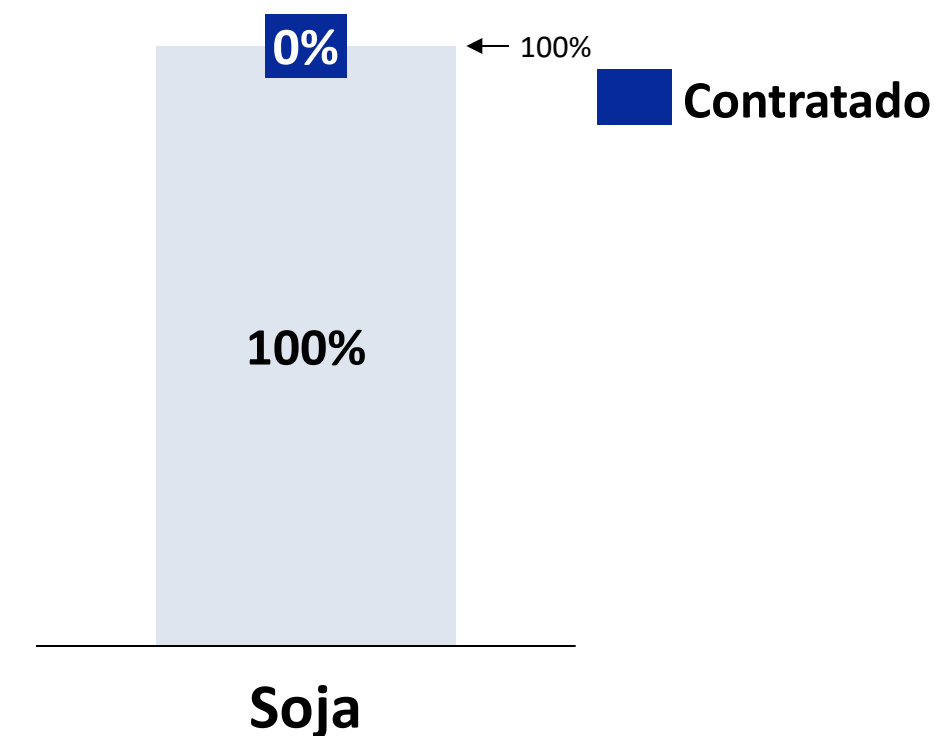
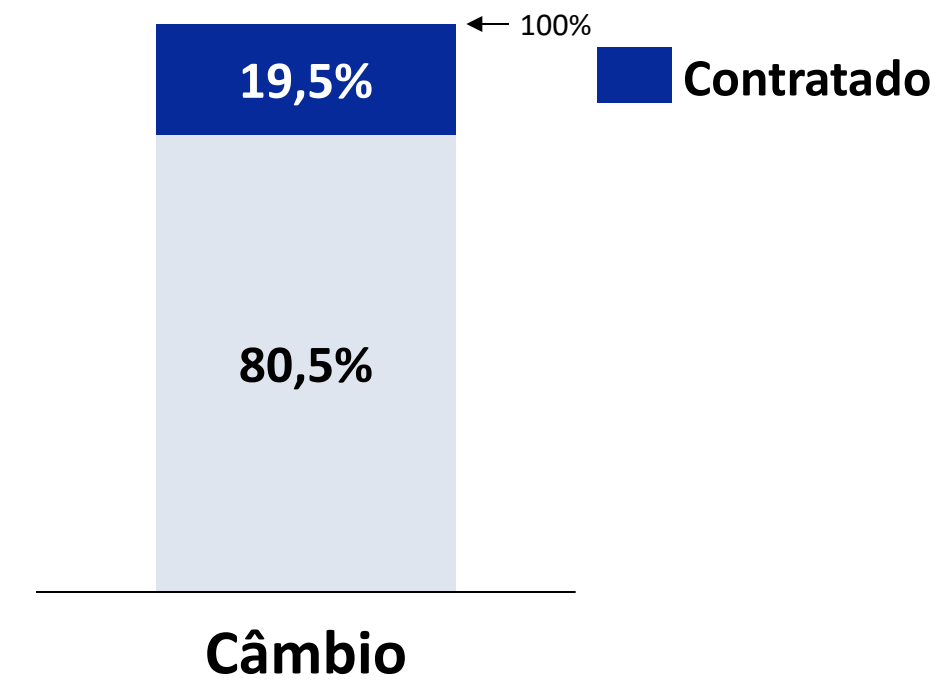



Resultados
Financeiros

1T25

PERFORMANCE 1T25

Crescimento de 51% no Lucro Líquido impulsionado pelo aumento do Lucro Bruto

(R\$ mil)

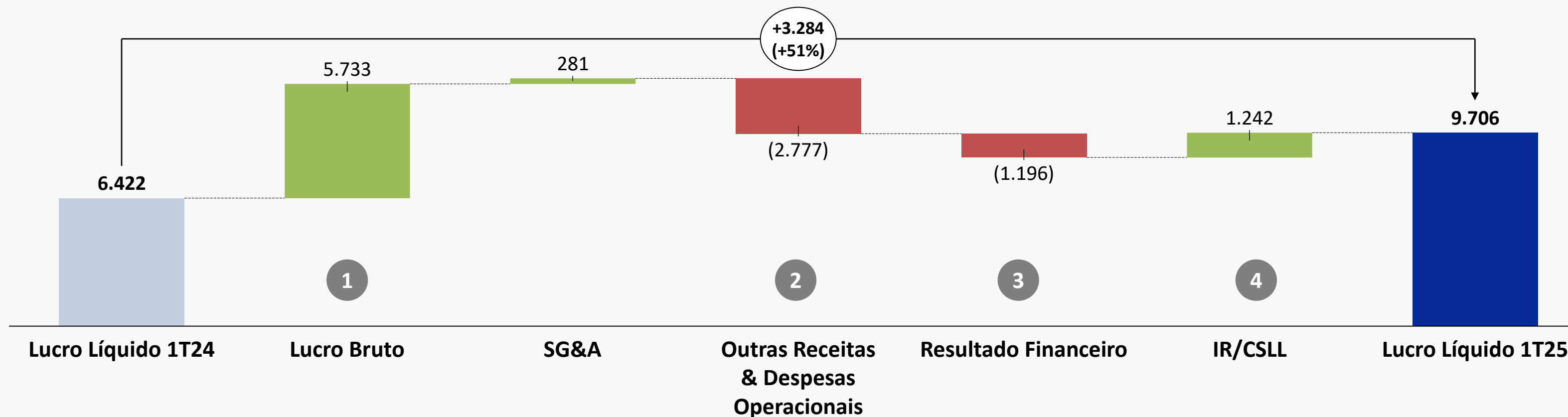

1 Incremento de R\$ 12,66 na saca da soja faturada;
Impactos positivos do hedge accounting.

2 Baixas de contingências em 2024;
Receitas com venda de ativos em 2025.

3 Aumento das despesas com atualização monetária de contingências;
Aumento nas receitas financeiras.

4 Variação na base tributável de IR/CSLL entre os trimestres.



DETALHAMENTO PERFORMANCE

Análise detalhada dos principais vetores de variação do resultado do 1ºT 25

(R\$ mil)

Lucro Bruto

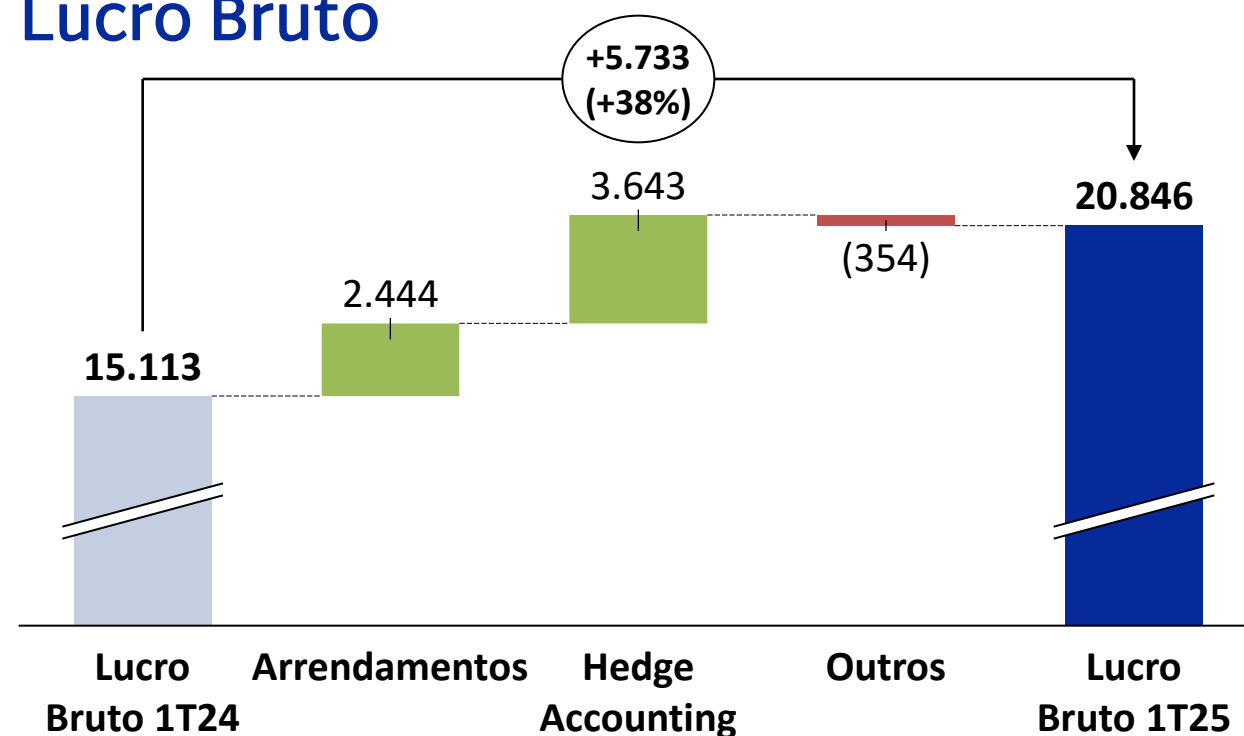

SG&A

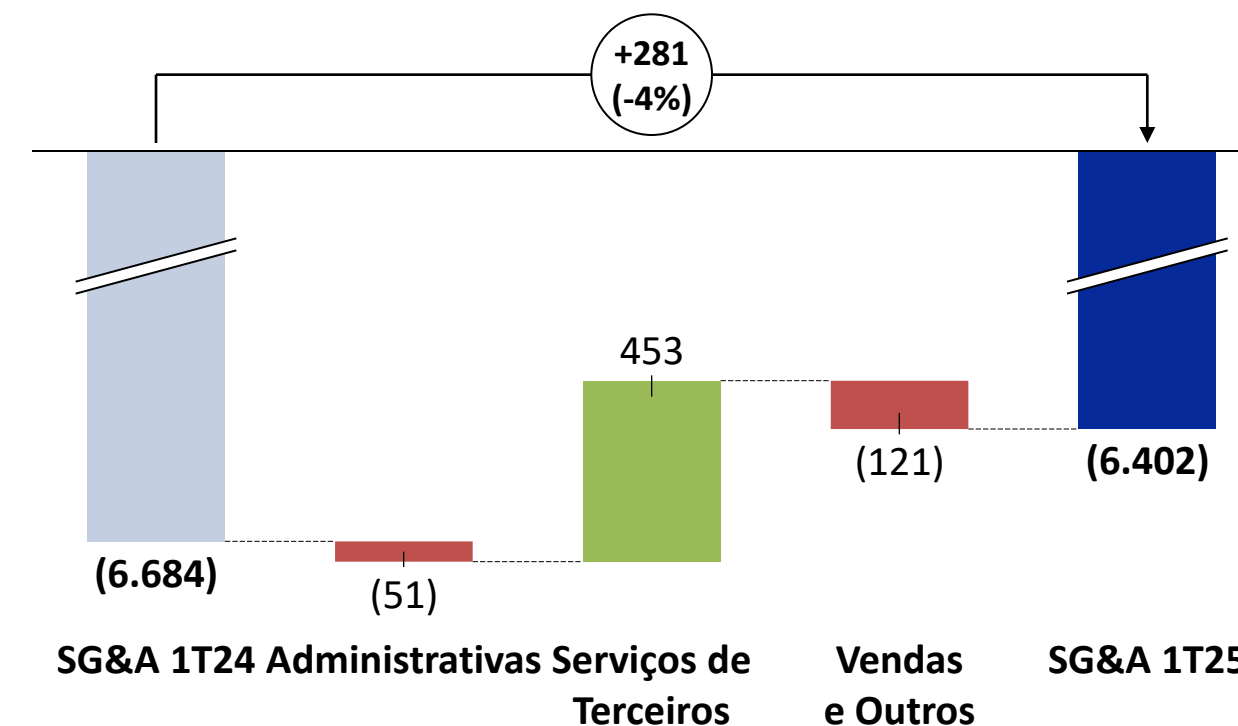

Outras Receitas e Despesas Operacionais

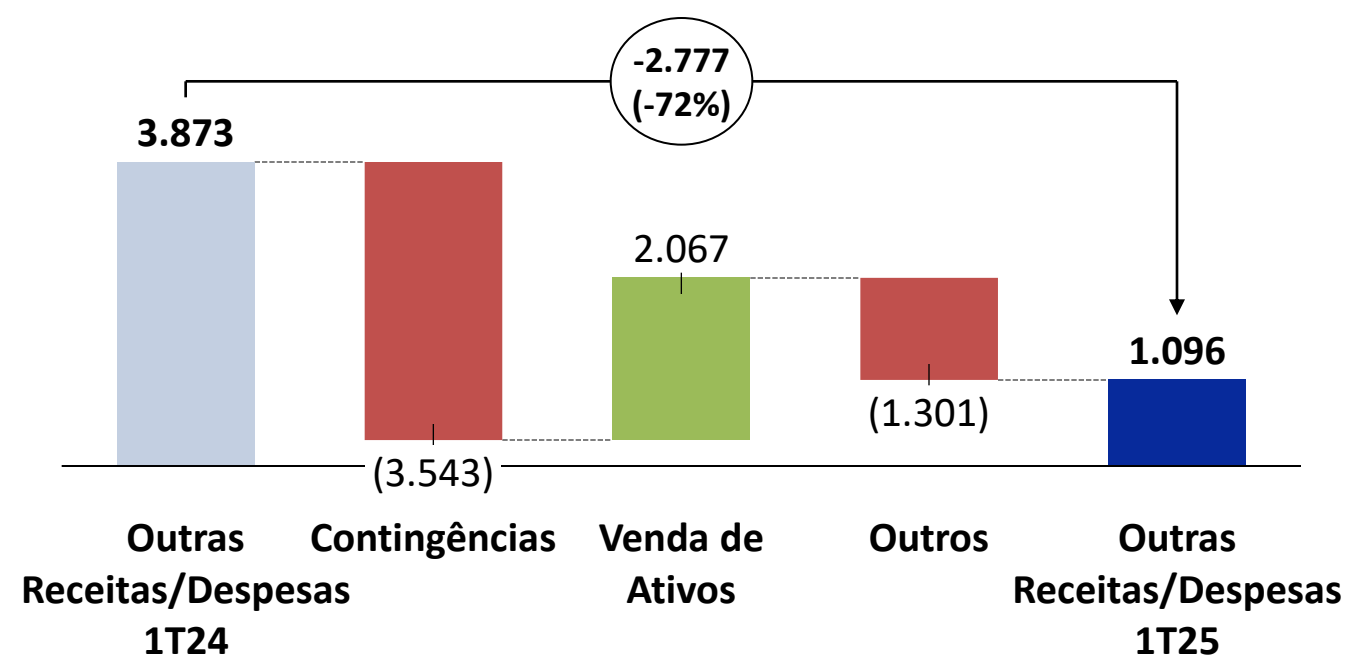

Resultado Financeiro

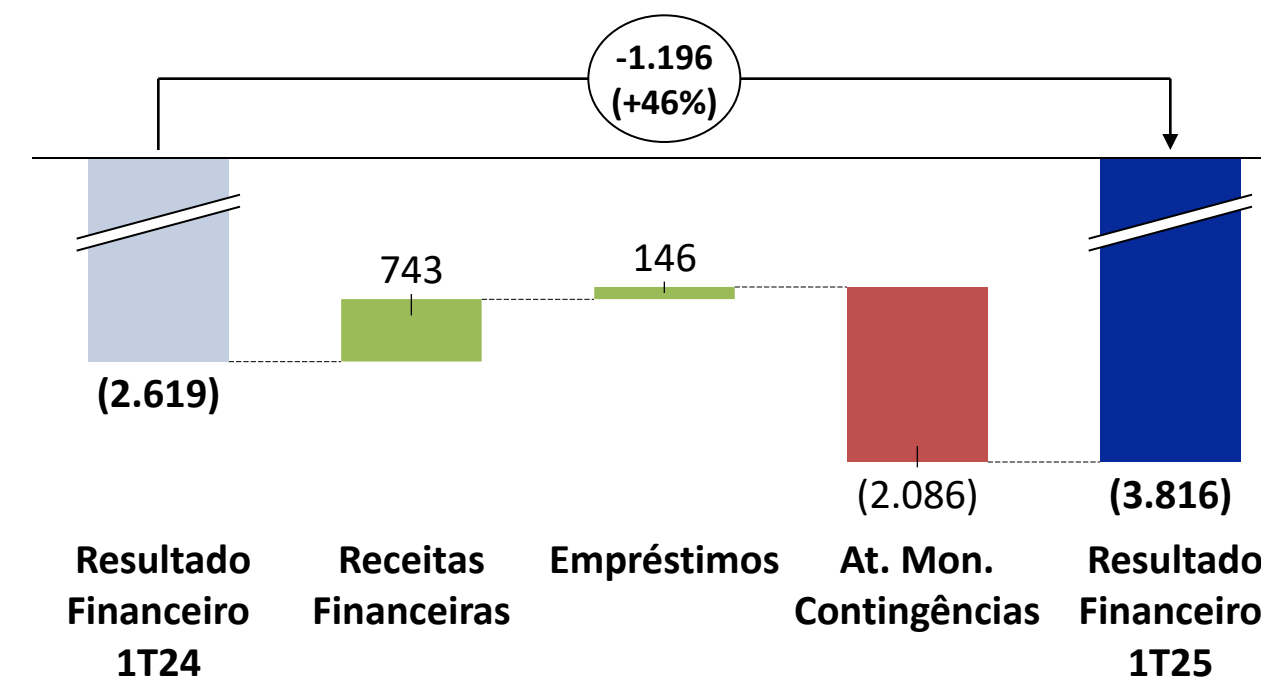

ENDIVIDAMENTO

Dívida líquida / EBITDA Ajustado reduz contra trimestre anterior e atinge o valor de 2,2x

(R\$ mil)

Dívida Líquida	1T25	4T24	Var. R\$	Var. %
Endividamento Bruto	102.807	99.296	3.511	3,5%
Caixa e equivalentes	(5.238)	(8.832)	3.594	
Dívida Líquida	97.569	90.464	7.105	7,85%
Dívida Líquida / EBITDA Ajustado	2,2x	2,3x	-0,1x	

1

Aumento no endividamento em +3,5 milhões devido a provisão de juros no período e consumo do caixa da Companhia -3,6 milhões são os responsáveis pelo aumento da dívida líquida.

Dívida Líquida / EBITDA Ajustado

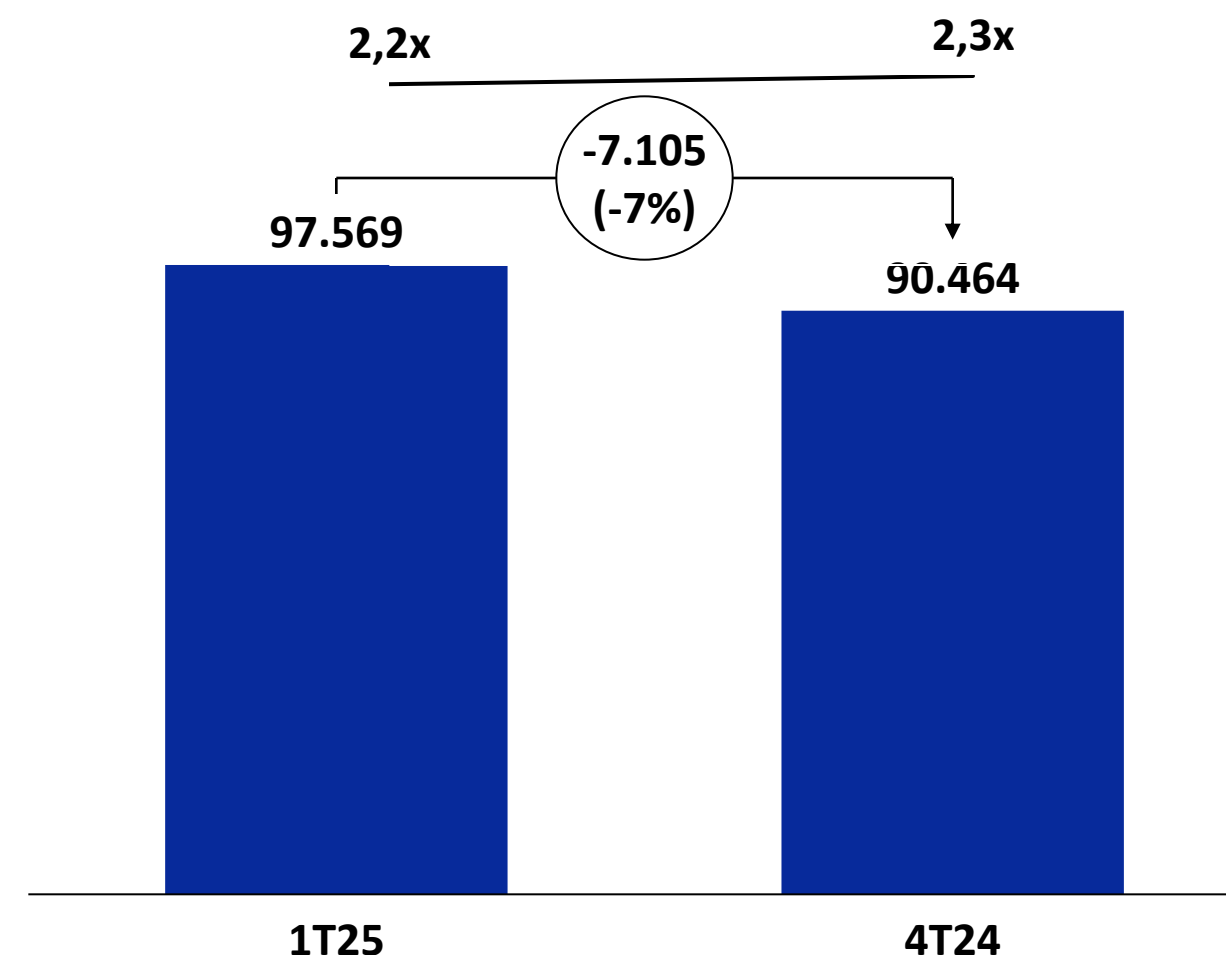

2

A proporção entre a dívida líquida e o EBITDA ajustado é de 2,2x vezes, situando-se, portanto, abaixo dos limites dos *covenants* financeiros estipulados para a dívida contratada, que é de 3 vezes.





**TERRA
SANTA**

Estrutura de Governança



Governança

Conselho de Administração

6 membros
2 mulheres
33% independente

Conselho Fiscal

3 membros
1 mulher

Comitês de Assessoramento



Comitê de Auditoria Estatutário



Comitê Jurídico



Comitê Estratégico Financeiro



1ª Cia do Setor com **CEO** mulher



Listada no **Novo Mercado** da B3



Conselho Fiscal instalado



Auditoria Interna



Controles Internos



Compliance



GOVERNANÇA CORPORATIVA

Conselho de Administração

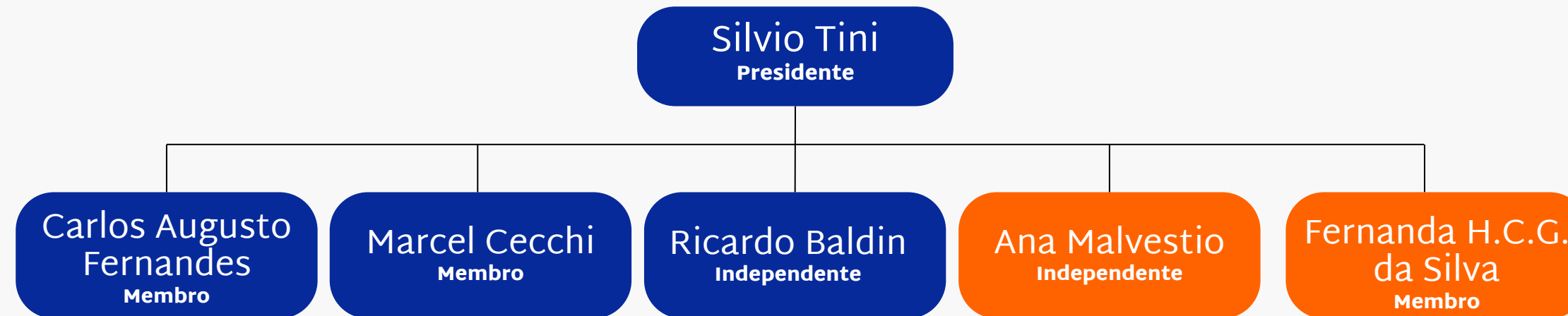

Conselho Fiscal

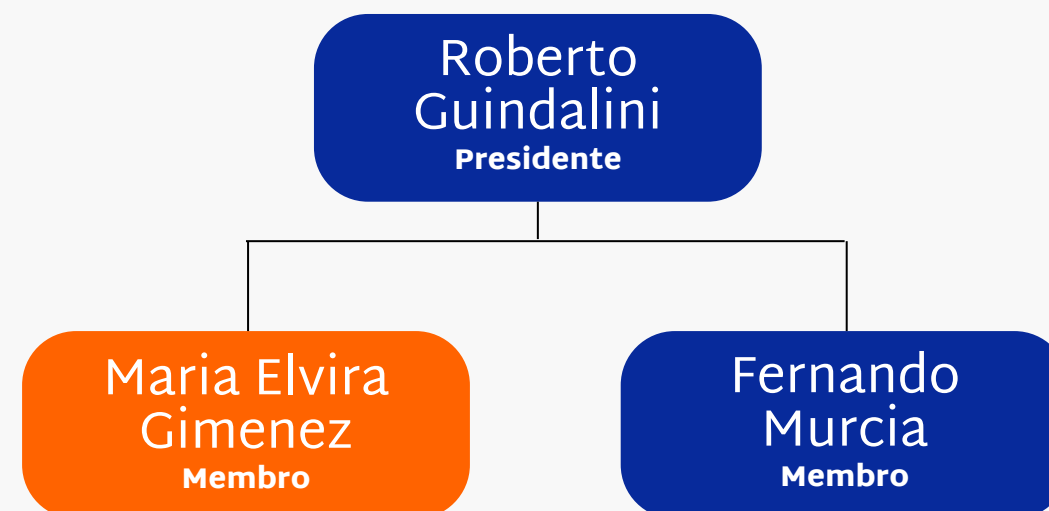

Diretoria Estatutária



GOVERNANÇA CORPORATIVA

Comitê de Auditoria Estatutário

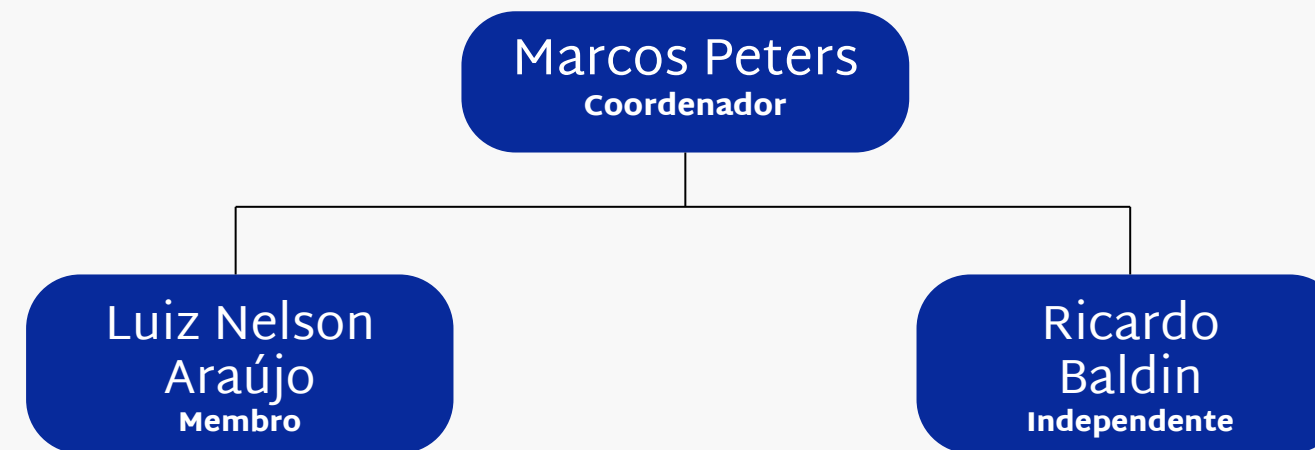

Comitê Estratégico Financeiro

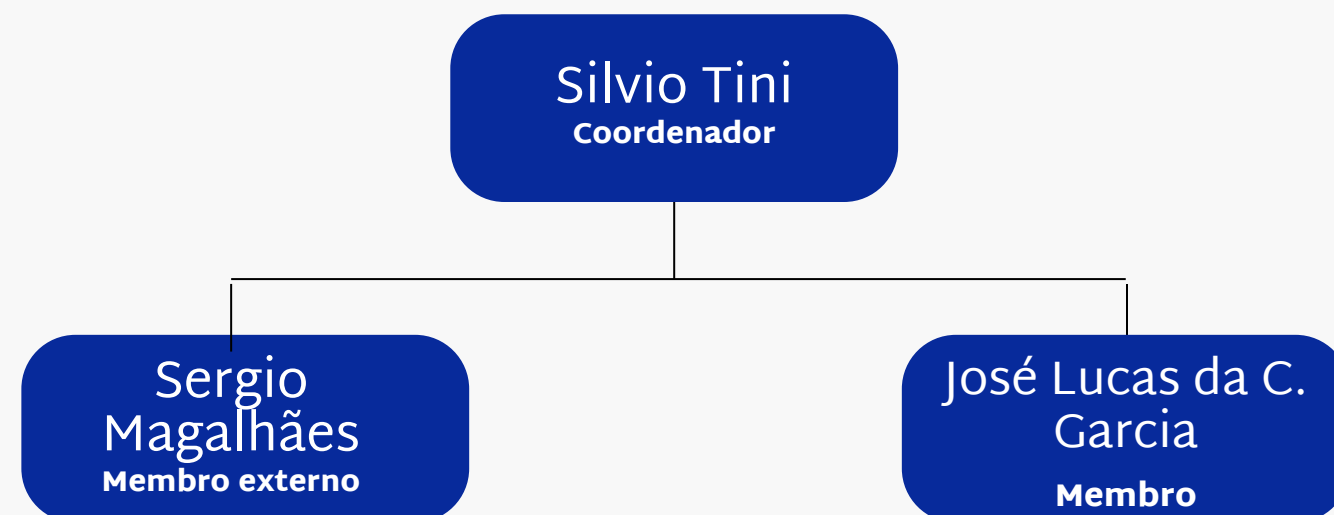

Comitê de Assuntos Jurídicos

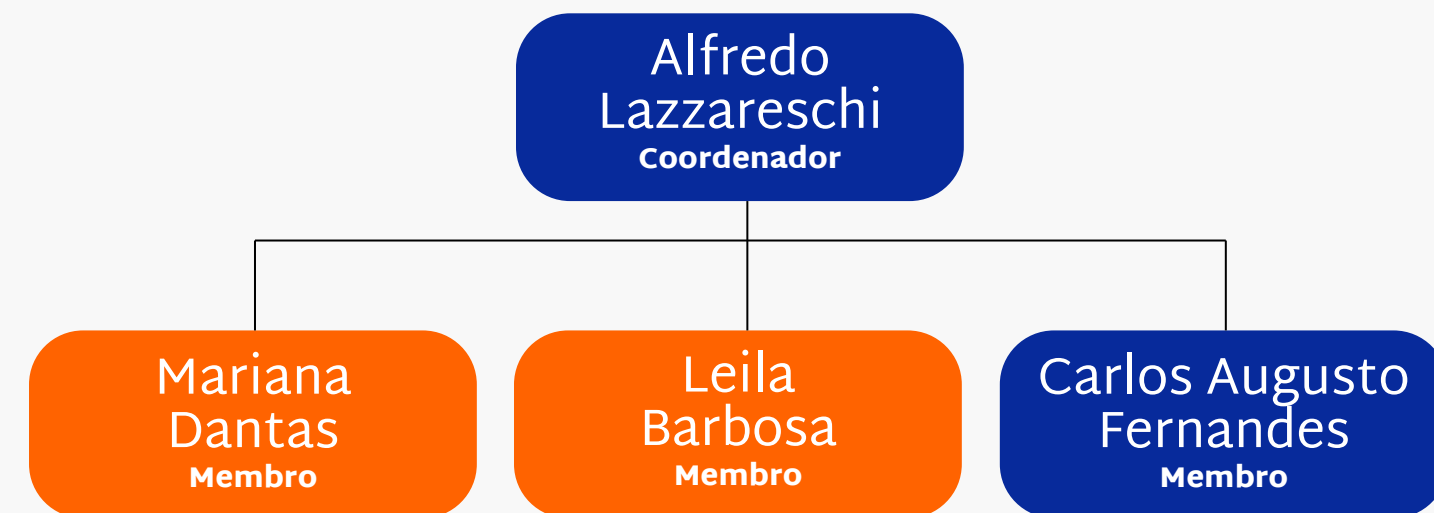

Membro externo





Fale com RI



Mariana Dantas
CEO & DRI



Maria Luisa Almeida
Gerente de Governança e RI



www.terrasantapa.com.br



ri@terrasantapa.com.br



11 5505-9811