



APRESENTAÇÃO DE
RESULTADOS

1T25

GRUPO
energisa12



AVISO IMPORTANTE

Esta apresentação pode incluir declarações que representem expectativas sobre eventos ou resultados futuros de acordo com a regulamentação de valores mobiliários brasileira. Essas declarações estão baseadas em certas suposições e análises feitas pela Companhia de acordo com a sua experiência e o ambiente econômico e nas condições de mercado e nos eventos futuros esperados, muitos dos quais estão fora do controle da Companhia. Fatores importantes que podem levar a diferenças significativas entre os resultados reais e as declarações de expectativas sobre eventos ou resultados futuros incluem a estratégia de negócios da Companhia, as condições econômicas brasileira e internacional, tecnologia, estratégia financeira, desenvolvimentos da indústria de serviços públicos, condições hidrológicas, condições do mercado financeiro, incerteza a respeito dos resultados de suas operações futuras, planos, objetivos, expectativas e intenções, entre outros. Em razão desses fatores, os resultados reais da Companhia podem diferir significativamente daqueles indicados ou implícitos nas declarações de expectativas sobre eventos ou resultados futuros.

As informações e opiniões aqui contidas não devem ser entendidas como recomendação a potenciais investidores e nenhuma decisão de investimento deve se basear na veracidade, atualidade ou completude dessas informações ou opiniões. Nenhum dos assessores da companhia ou partes a eles relacionadas ou seus representantes terá qualquer responsabilidade por quaisquer perdas que possam decorrer da utilização ou do conteúdo desta apresentação.



www.ri.energisa.com.br/

Destques do 1T25

GRUPO
energisa120



Receita líquida consolidada, sem receita de construção

R\$ 7,0 bi

+4,4% no 1T25

PMSO
Distribuição de energia e
Consolidado

Performance abaixo da inflação

Transmissão de energia

Margem EBITDA de 85,3 % no 1T25
+7,5 p.p.

ET. Maranhão
Progresso ambiental

ET. Amazonas
77,38% avanço físico

Distribuição de gás

33 mil novas unidades consumidoras no 1T25
+ 11%

Plano de Negócios da ES Gás apresentado a ARSP prevê investimentos de até R\$ 1 bilhão até 2030

(re)energisa

Redução do churn e inadimplência

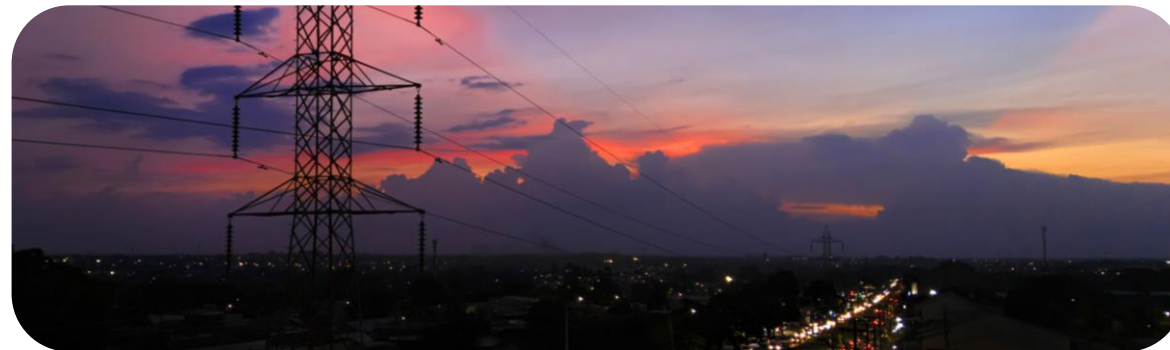

Desempenho
econômico
financeiro
1T25

Consolidado

EBITDA

Ajustado recorrente
em R\$ Milhões



-15,8%
vs. 1T24

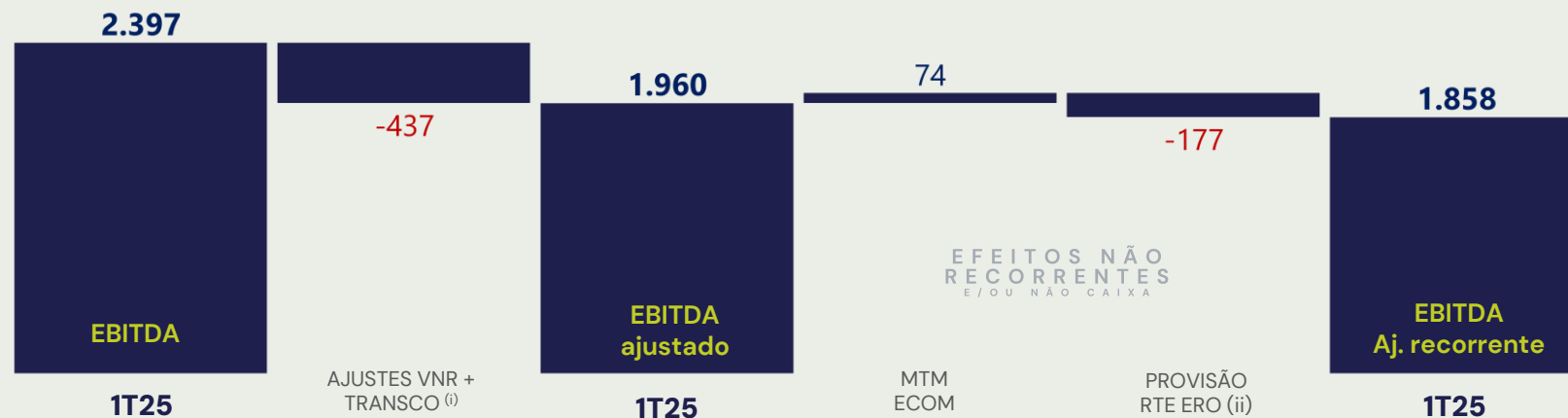

EFEITOS NÃO RECORRENTES
E/OU NÃO CAIXA

Lucro Líquido

Ajustado recorrente
em R\$ Milhões



-47,9%
vs. 1T24



EFEITOS NÃO RECORRENTES
E/OU NÃO CAIXA

(i) Aj. recorrente: descontado do VNR da Distribuição, do EBITDA societário da Transmissão e com adição do EBITDA regulatório da Transmissão.

(ii) Provisão RTE da ERO: referente a Revisão Tarifária Extraordinária de 2019 da ERO, deliberado pela Aneel em 25 de março de 2025.

em R\$ Milhões	Investimentos			PMSO		
	1T25	1T24	Var. %	1T25	1T24	Var. %
Consolidado	1.328	1.335	-0,5	879	889	- 1,1
Distribuição de energia	1.159	1.180	- 1,8	785	776	+ 1,2
Transmissão de energia*	40	88	- 54,3	31	41	- 23,6
(re)energisa	43	52	- 16,5	80	108	- 26,1
Distribuição de gás natural	17	7	+ 132,8	18	16	+ 10,5
Biogás	66	1	+6.824	-	-	-
Holdings e outras	2	6	- 63,4	123	106	+ 16,0



PMSO

Distribuição de energia

+1,2%

Crescimento abaixo da Inflação

PMSO/ CONSUMIDOR

-22,2%

redução acumulada 2014 - 2025

PMSO real por consumidor

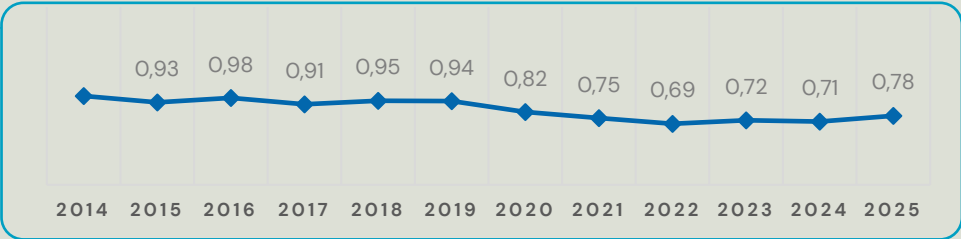

Endividamento

Evolução da alavancagem

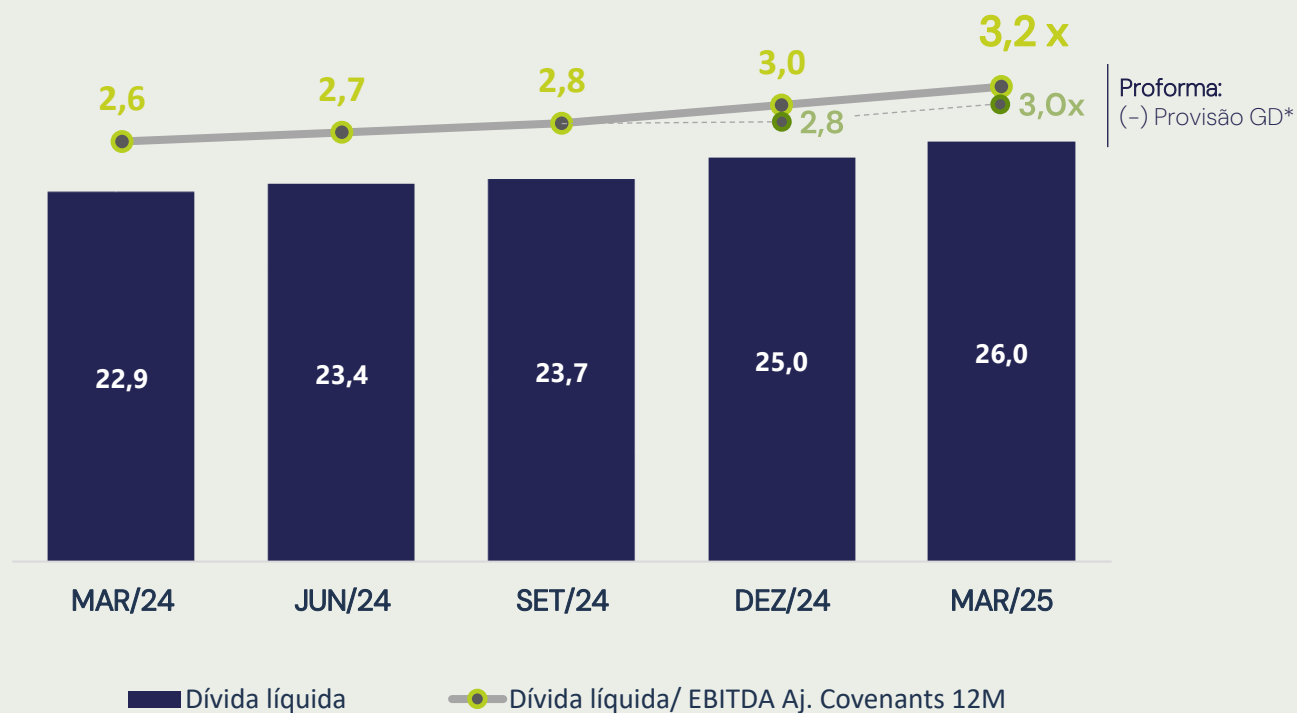

Composição da Dívida por indexador

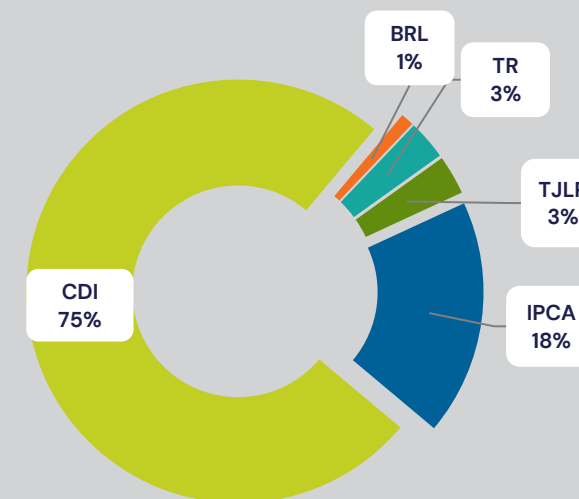

Perfil da Dívida

Prazo Médio: 6,1 anos

Custo médio: 99,85% do CDI

* Considera R\$ 430,2 milhões de provisão no 4T24 e R\$ 41,6 milhões de provisão no 1T25



Distribuição
de energia

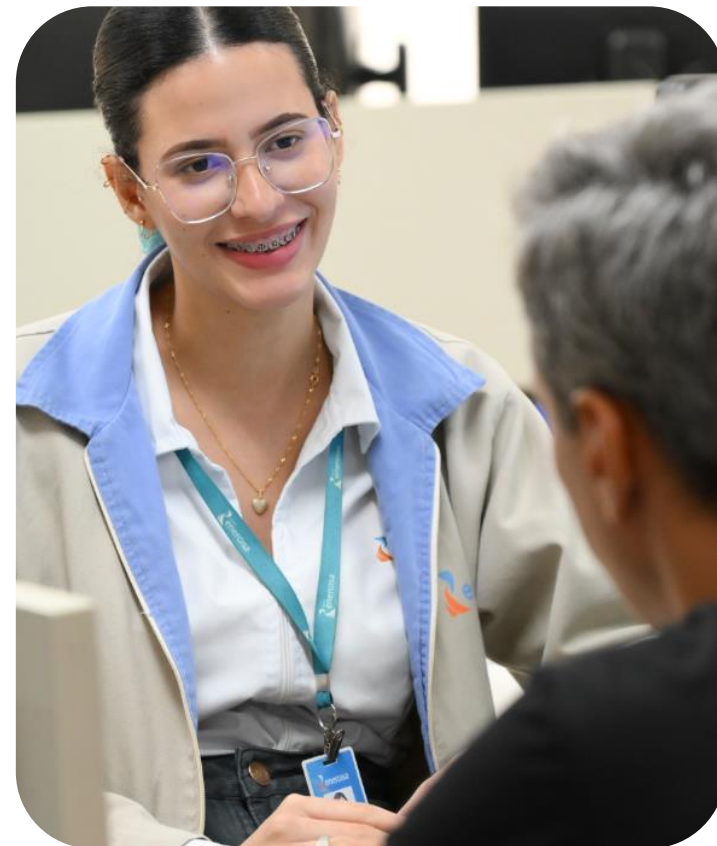

Mercado

(%) 1T25 vs 1T24

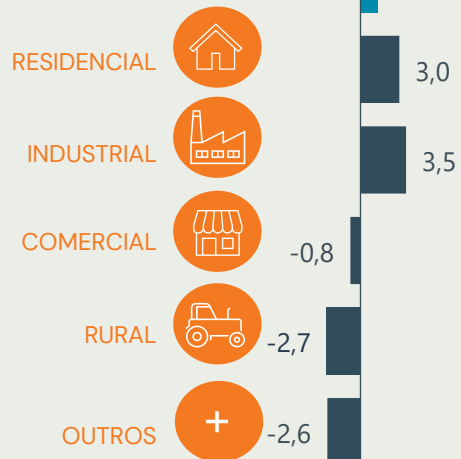

Qualidade

DEC

GLOBAL DENTRO DOS LIMITES (%)

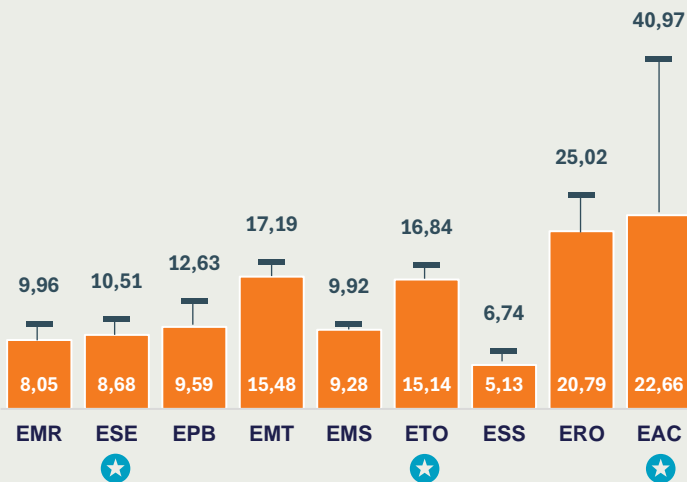

FEC

GLOBAL DENTRO DOS LIMITES (%)

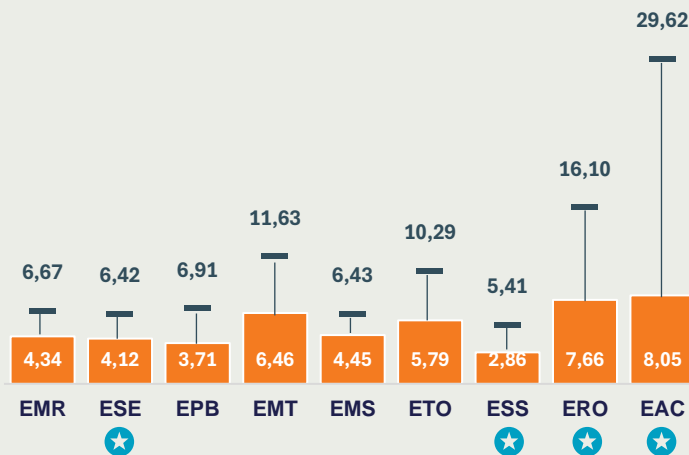

★ Melhor resultado da série histórica

■ LIMITE 2025 (%) ■ DEC/FEC GLOBAL(%)

Gestão da Inadimplência

Taxa de arrecadação (%)
12 Meses

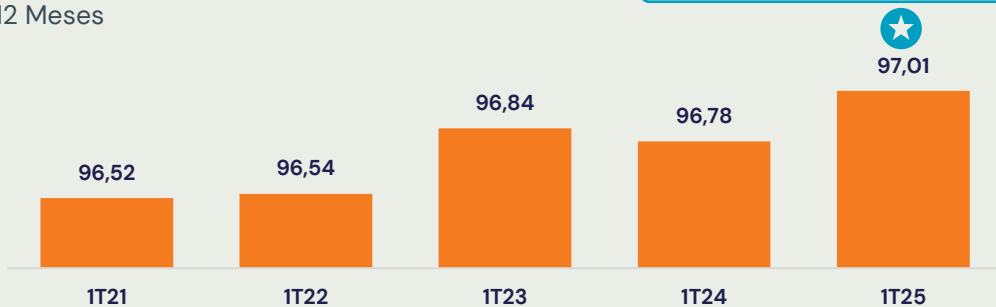

★ O melhor desempenho histórico do período

Perdas totais

Consolidado (%)

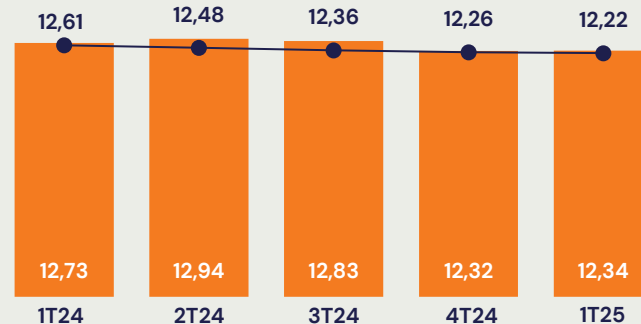

★ 7 de 9 distribuidoras com perdas abaixo do limite



Transmissão



Visão geral

Cronograma Receita Anual Permitida (RAP)

*RAP Ciclo 24/25
Sem receita de fibra ótica



	AVANÇO FÍSICO	RAP	CRONOGRAMA**
E A M	77,38%	1º Fase: R\$ 74,6 MM (86%) ⁽¹⁾ 2º Fase: R\$ 86,3 MM (100%)	MAR/26 MAR/30
E A M II	40,18%	R\$ 20,2 MM	AGO/27
E M A	-	R\$ 112,5 MM	JUN/30

**Prazos ANEEL



13
Concessões



Receita Total

R\$ 962,7 MM
Operacionais + Não Operacionais

RAP Total

R\$ 921,6 MM

Fibra Ótica

R\$ 41,1 MM

DESTAQUES

 Conclusão de montagem eletromecânica de novas subestações na **Energisa Amazonas**

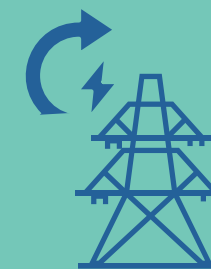

 **Energisa Maranhão** avança no licenciamento ambiental

⁽¹⁾ Considera reforço da POTEE.



Fontes renováveis
Mercado livre
Soluções energéticas

A white sun icon with rays, positioned to the right of the text.

Visão geral

(re)energisa

Consolidado*

INDICADORES FINANCEIROS

R\$ milhões	1T25	1T24	
EBITDA recorrente**	64,5	78,4	-17,7%
Lucro/ Prejuízo Líquido**	(0,7)	16,9	-
Investimentos	43,1	51,6	-16,5%

* Combinação de negócios

** EBITDA e Lucro Líquido sem o efeito da marcação a mercado da Energisa Comercializadora

Geração distribuída



UFVs



117
usinas

CAPILARIDADE



9 estados

CLIENTES
CONECTADOS



15
mil

POTÊNCIA



441 MWp

INDICADORES FINANCEIROS



R\$ milhões	1T25	1T24	
EBITDA recorrente	43,2	49,5	-12,8%
Lucro/ Prejuízo Líquido	(12,6)	1,4	-
Investimentos	42,3	50,0	-15,4%

Todas as soluções
em energia em um
só lugar.

Mercado Livre



VENDAS DE
ENERGIA 1T25

GWh 2.136,5
+73,2%

EBITDA
ajustado recorrente
R\$ milhões

1T25 1T24
18,3 20,3 -9,8%

SPREAD 1T25

R\$ 26,6 MM
+38,9%



Negócios de gás



HOLDING
ENERGISA **GÁS**

Visão geral

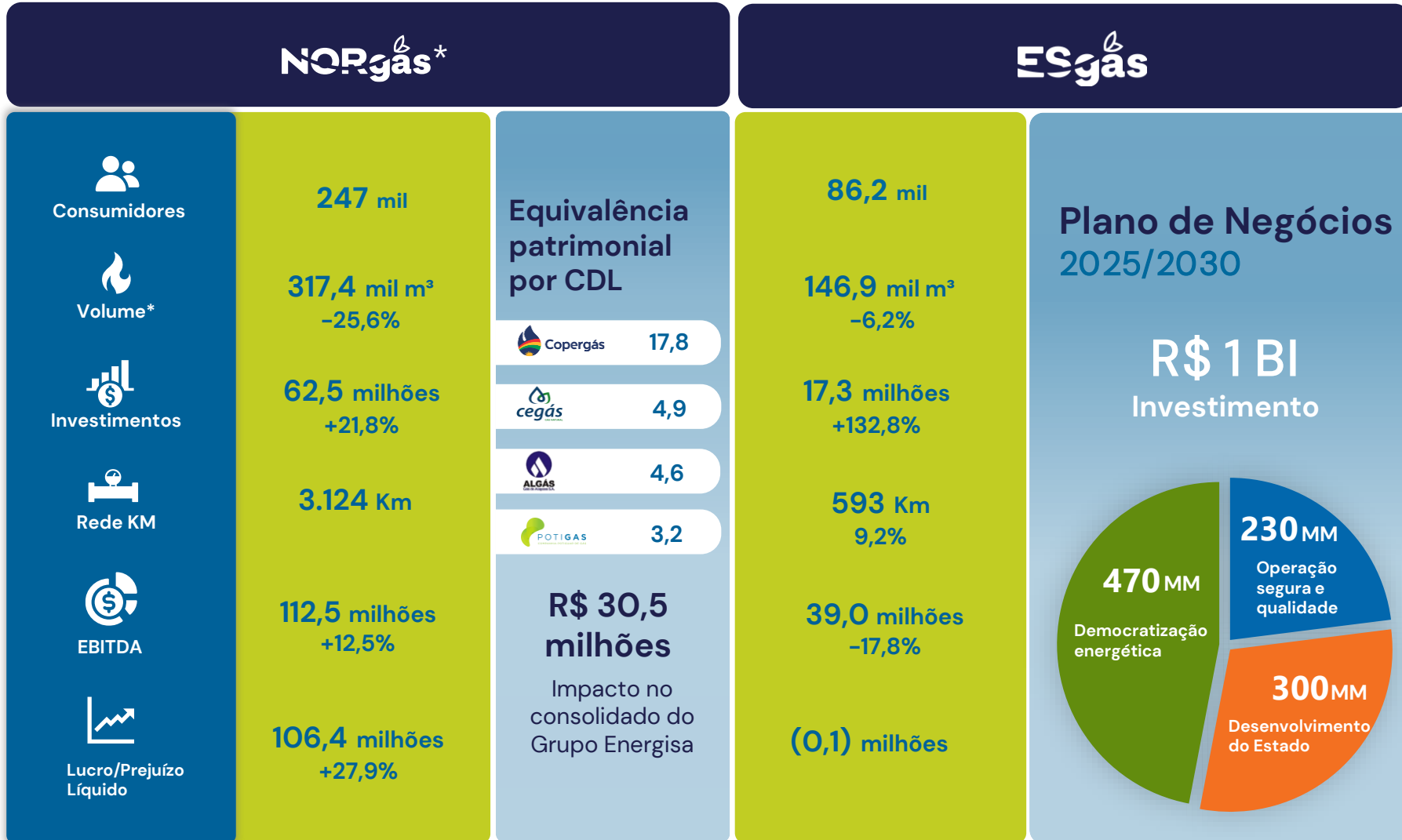

(*) Os valores correspondem a 100% do resultado das CDLs

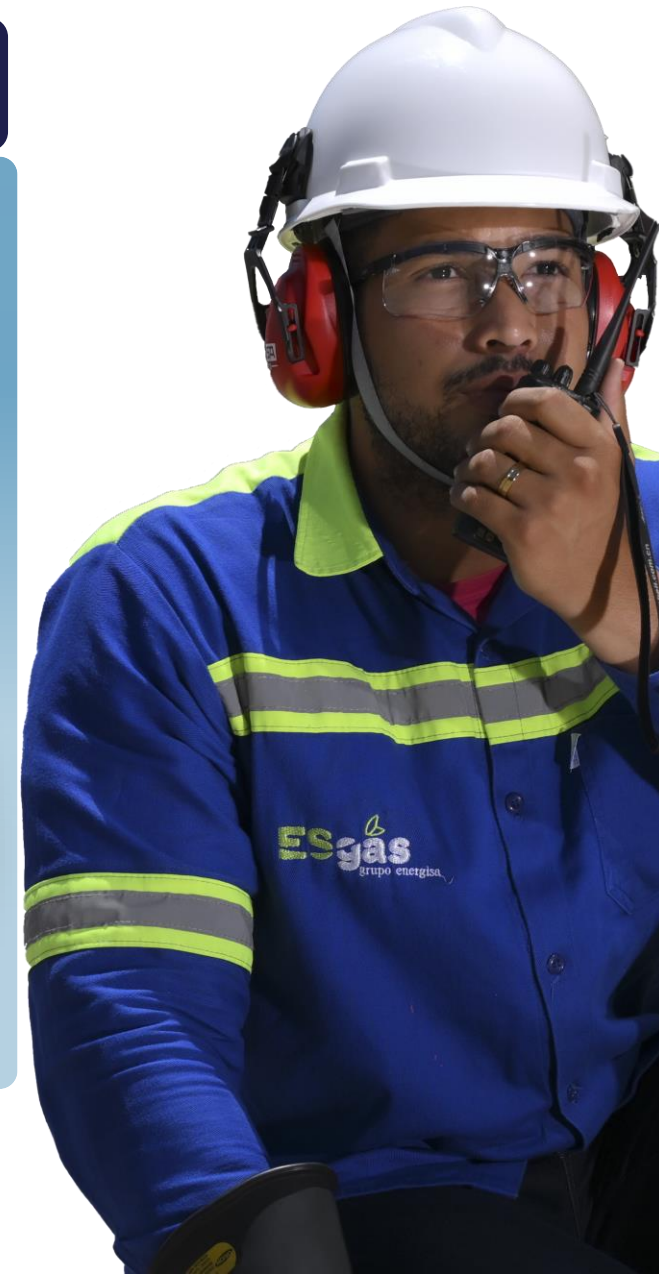



Q&A

1T25



Relações com investidores
ri@energisa.com.br

GRUPO
energisa12 

Relações com investidores
ri@energisa.com.br

Distribuição de Energia

Indicadores financeiros

	1T24	1T25	
Margem bruta ajustada ⁽¹⁾	2.916,1	2.611,3	-10,5%
EBITDA ajustado recorrente ⁽²⁾	1.920,2 ⁽³⁾	1.772,2	-7,7%
Lucro líquido recorrente ⁽²⁾	742,3	558,7	-24,7%
Investimentos	1.179,9	1.158,8	-1,8%



(1) Valor descontado do VNR

(2) Valor descontado do VNR, efeito não recorrente

(3) O valor não considera o ajuste de Provisão PLR e Provisão sobrecontratação EAC, uma vez que estes efeitos são recorrentes no 1T25.

Transmissão



Indicadores financeiros consolidados

	1T24	1T25	
Margem EBITDA Regulatório (%)	77,8	85,3	+7,5 p.p
EBITDA Regulatório	137,3	159,8	+16,4%
Resultado financeiras	(99,7)	(105,8)	+6,1%
Lucro Regulatório	(18,6)	11,7	-
Investimentos em R\$ MM	88,4	40,4	-54,3%



(re)energisa

Indicadores financeiros

	1T24	1T25	
EBITDA recorrente*	78,4	64,5	-17,7%
Lucro Líquido*	16,9	(0,7)	-
Investimentos	51,6	43,1	-16,5%
EBITDA RECORRENTE*			
 Fontes renováveis	49,5	43,2	-12,8%
 Mercado livre de energia*	20,3	18,3	-9,8%
 Soluções energéticas	8,6	3,0	-64,8%



* EBITDA e Lucro Líquido sem o efeito da marcação a mercado da Energisa Comercializadora

Indicadores financeiros e operacionais

	1T24	1T25	
Margem Bruta R\$ milhões	63,6	57,5	-9,6%
EBITDA R\$ milhões	47,5	39,0	-17,8%
Lucro líquido recorrente R\$ milhões	15,0	(0,1)	-
Investimentos R\$ milhões	7,4	17,3	+132,8%
Volume milhões m ³	156,5	146,9	-6,2%
Rede KM	543	593	+9,2%
Clientes mil	81,8	86,2	+5,5%

